

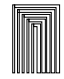

|   |                              |    |    |                                |                             |                    |
|---|------------------------------|----|----|--------------------------------|-----------------------------|--------------------|
|  株式会社 山下設計<br>YAMASHITA SEKKEI INC.<br>ARCHITECTS, ENGINEERS & CONSULTANTS | 一級建築士 馬島 研<br>第61086号        | 訂正 | 特記 | 市立島田市民病院病棟改造・救急棟建設工事<br>(建築工事) | 図面内容<br>配置図                 | 図面番号<br>1029       |
|   | 検図 '03.12.24<br>製図 '03.12.19 |    |    |                                | 図面内容<br>縮尺<br>1 : 1000 (A3) | 枚ノ内<br>区分<br>建築意匠図 |
|   |                              |    |    |                                |                             |                    |

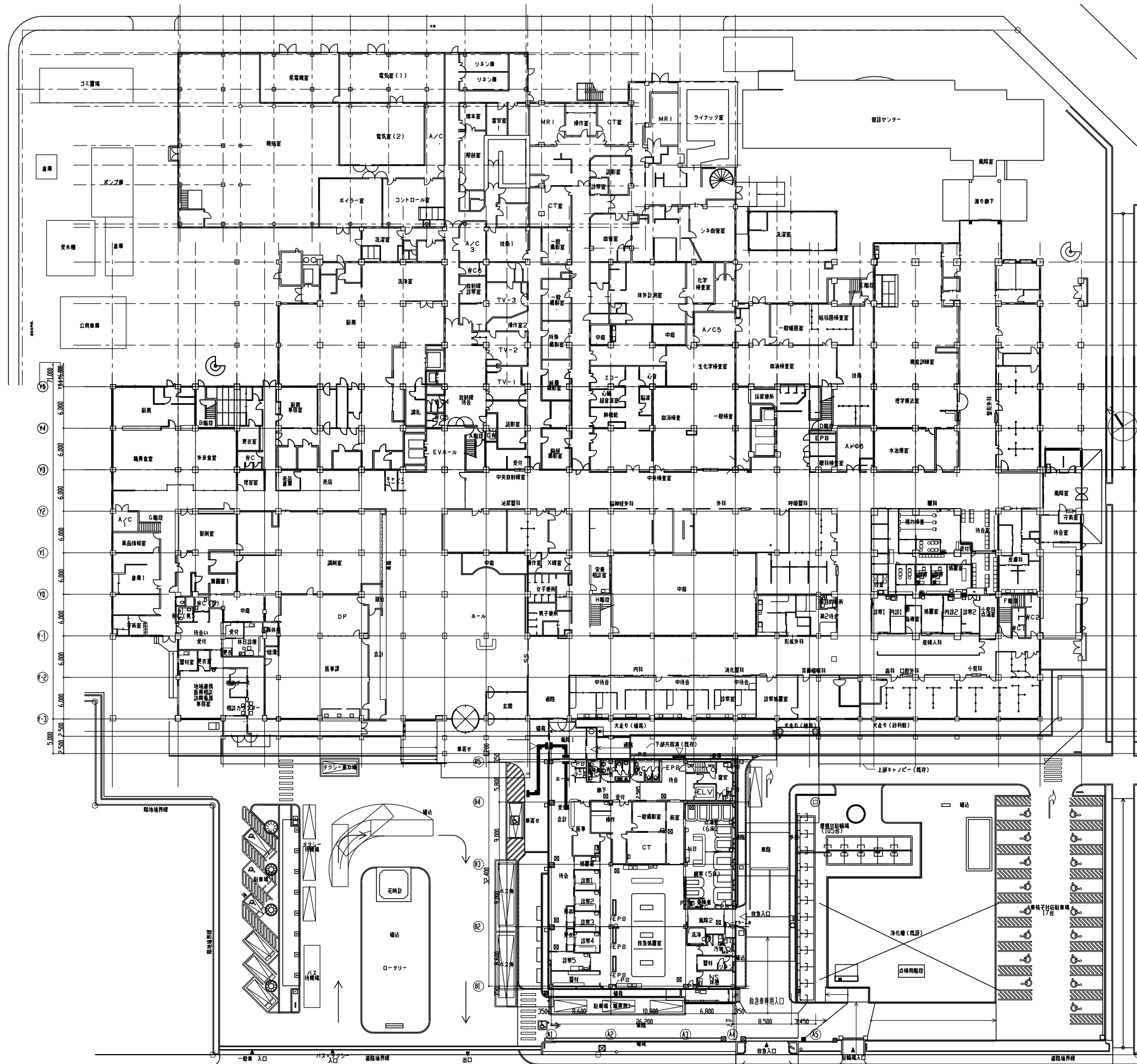

|  |                                |                             |         |        |
|--|--------------------------------|-----------------------------|---------|--------|
|  株式会社 山下設計<br>YAMASHITA SEKKEI INC.<br><small>ARCHITECTS, ENGINEERS &amp; INTERIORS</small> | 一級建築士 望月淳一<br>〒150-8507 東京都目黒区 | 市立島田市民病院 眼科外来拡張工事<br>(建築工事) | 改修1階平面図 | 図番 114 |
|  | 縮尺 1:600                       |                             | 建築意匠    |        |



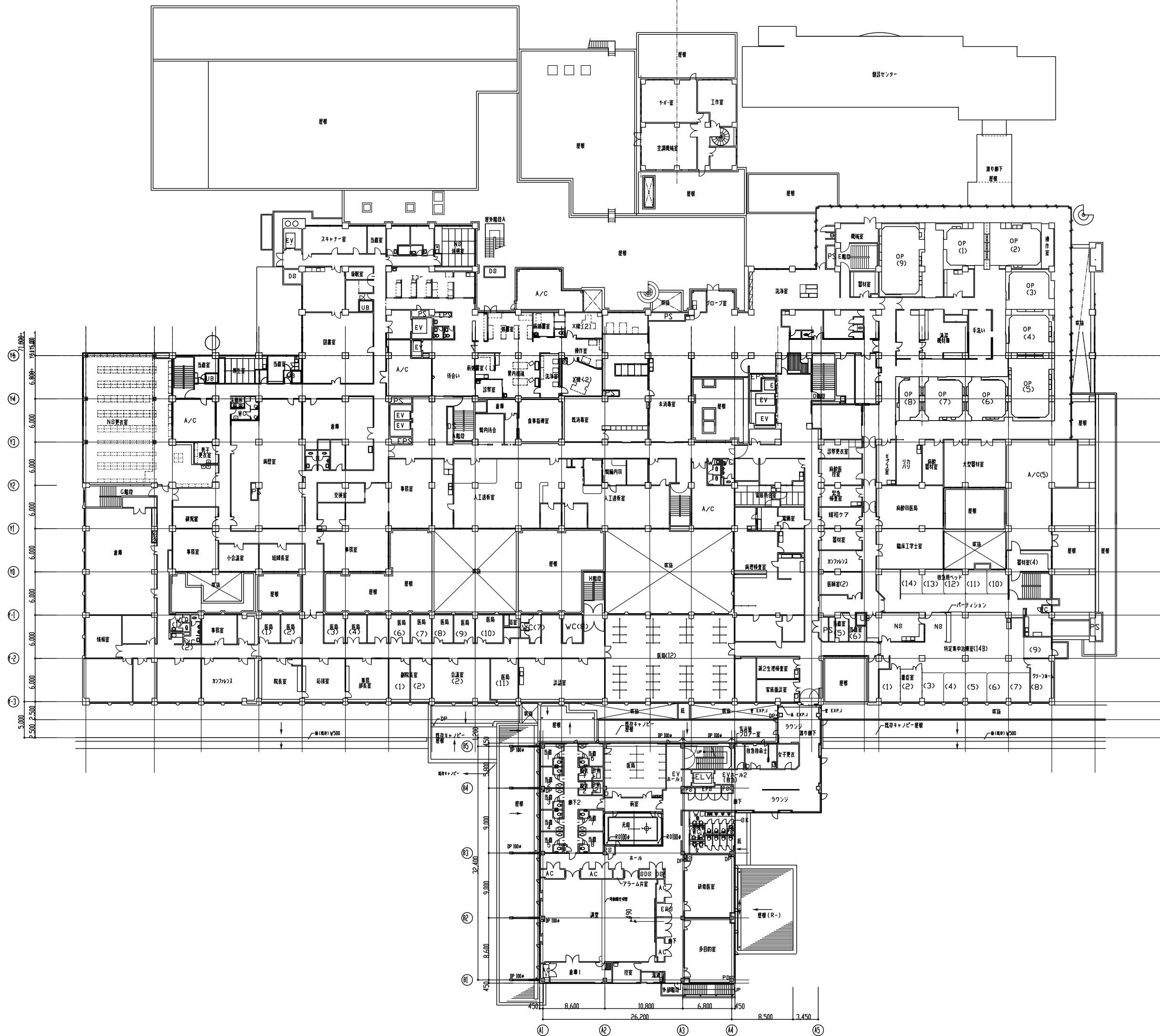
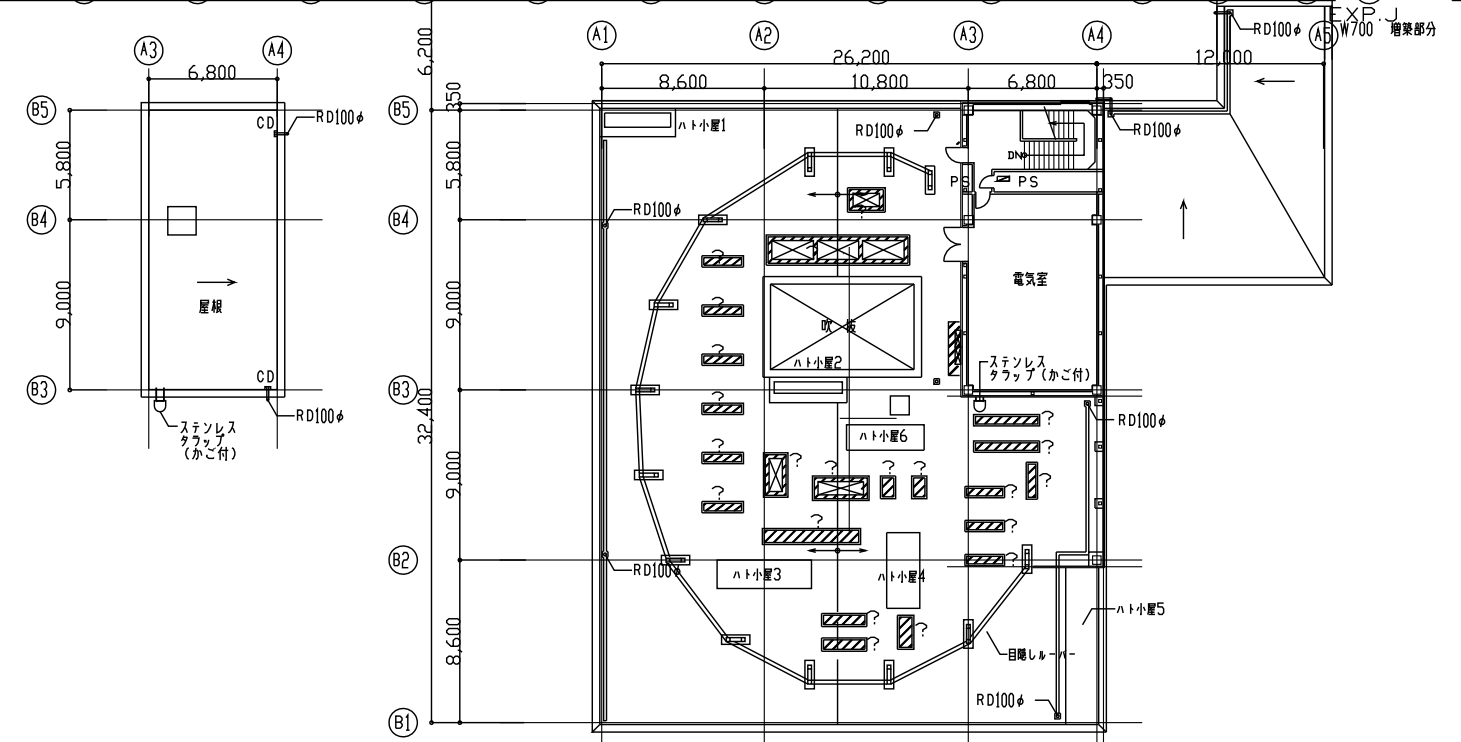
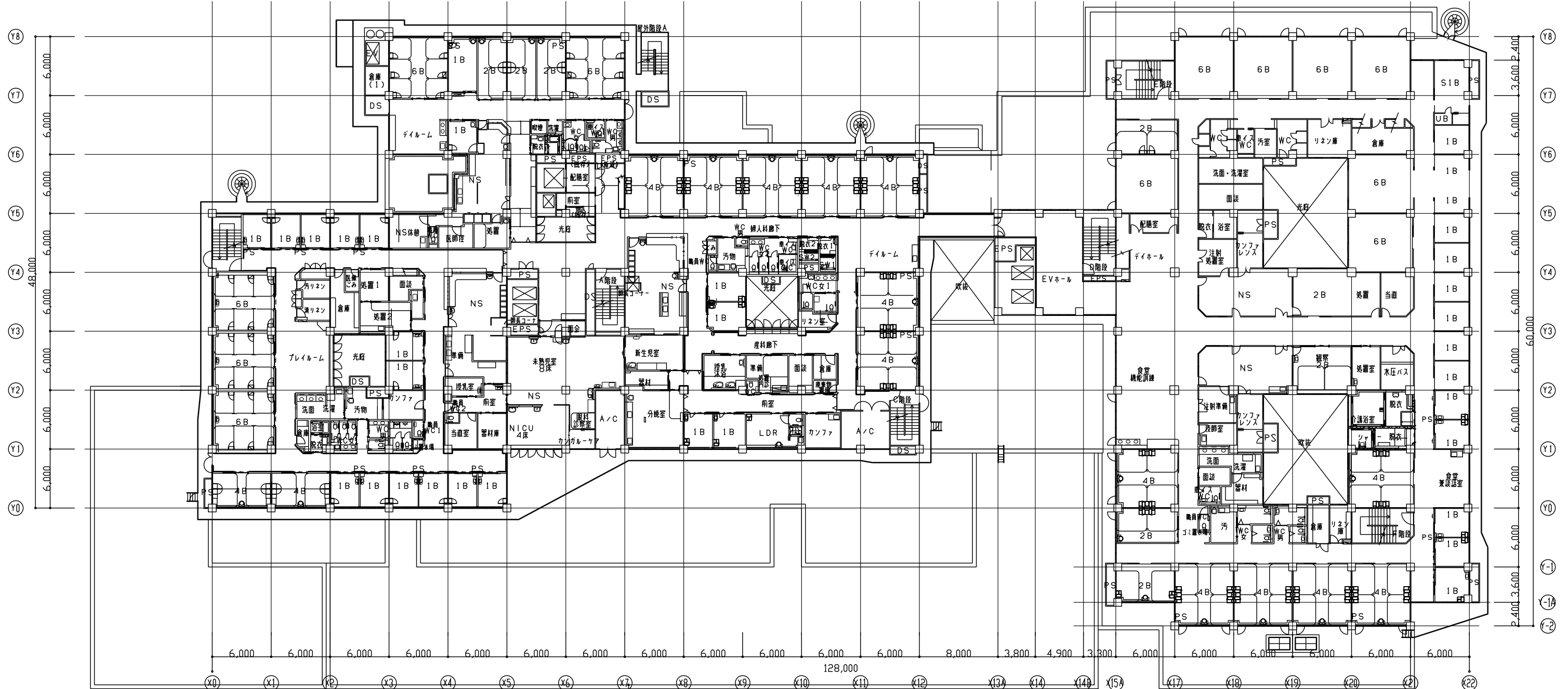

機械基礎リスト

| 番号 | 寸法 (W×L×H)    | 個所数 |
|----|---------------|-----|
| ?  | 400×2000×700  | 6   |
| ?  | 2200×500×700  | 2   |
| ?  | 600×1000×700  | 2   |
| ?  | 3300×400×700  | 2   |
| ?  | 1900×400×700  | 4   |
| ?  | 7400×1400×700 | 1   |
| ?  | 1100×2150×700 | 1   |
| ?  | 5000×650×700  | 1   |
| ?  | 2800×1100×700 | 1   |
| ?  | 670×1600×700  | 1   |
| ?  | 1800×1100×700 | 1   |

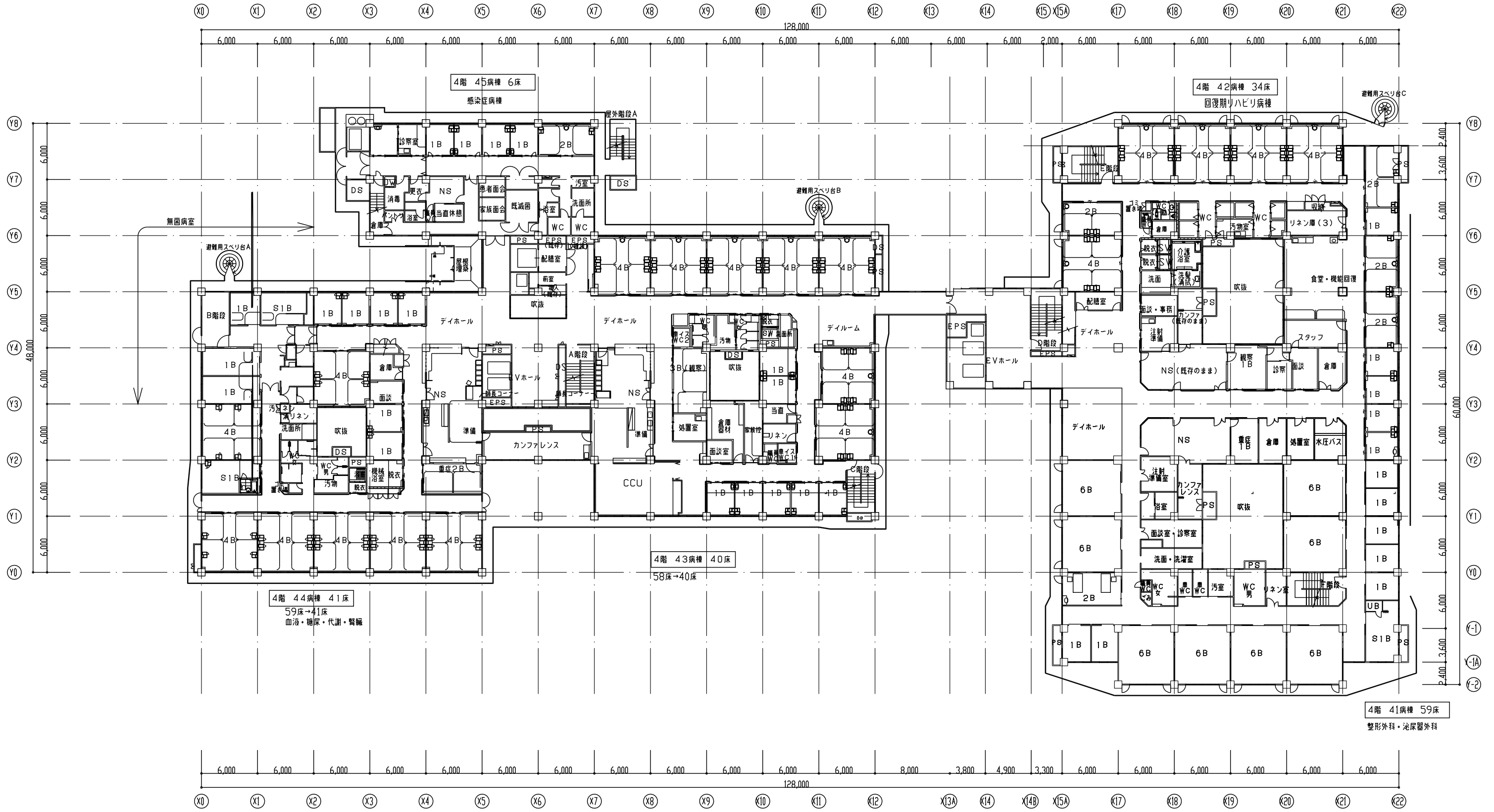

4階 45病棟 6床  
感染症病棟

4階 42病棟 34床  
回復期リハビリ病棟

4階 44病棟 41床  
59床→41床  
血液・輸液・代謝・腎臓

4階 43病棟 40床  
58床→40床

4階 41病棟 59床  
整形外科・泌尿器外科

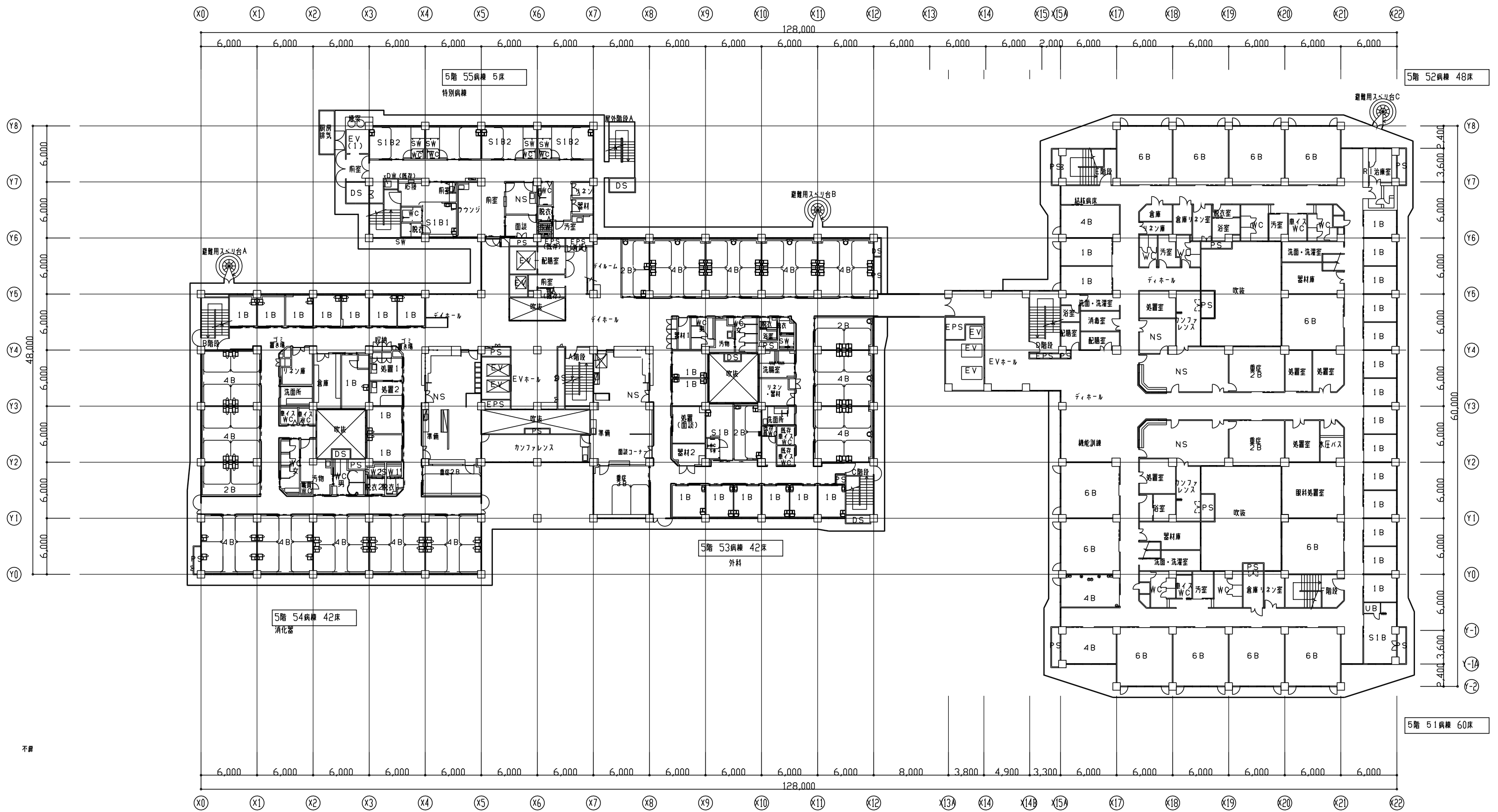

不詳



一級建築士 馬島 研  
 〒51086号  
 検図 '03.12.24  
 製図 '03.12.19

訂正

特記

市立島田市民病院病棟改造・救急棟建設工事  
 (建築工事)

図面内容  
 5階平面図  
 縮尺 1:400

図面番号  
 1027  
 図内  
 区分 建築普通図

3階

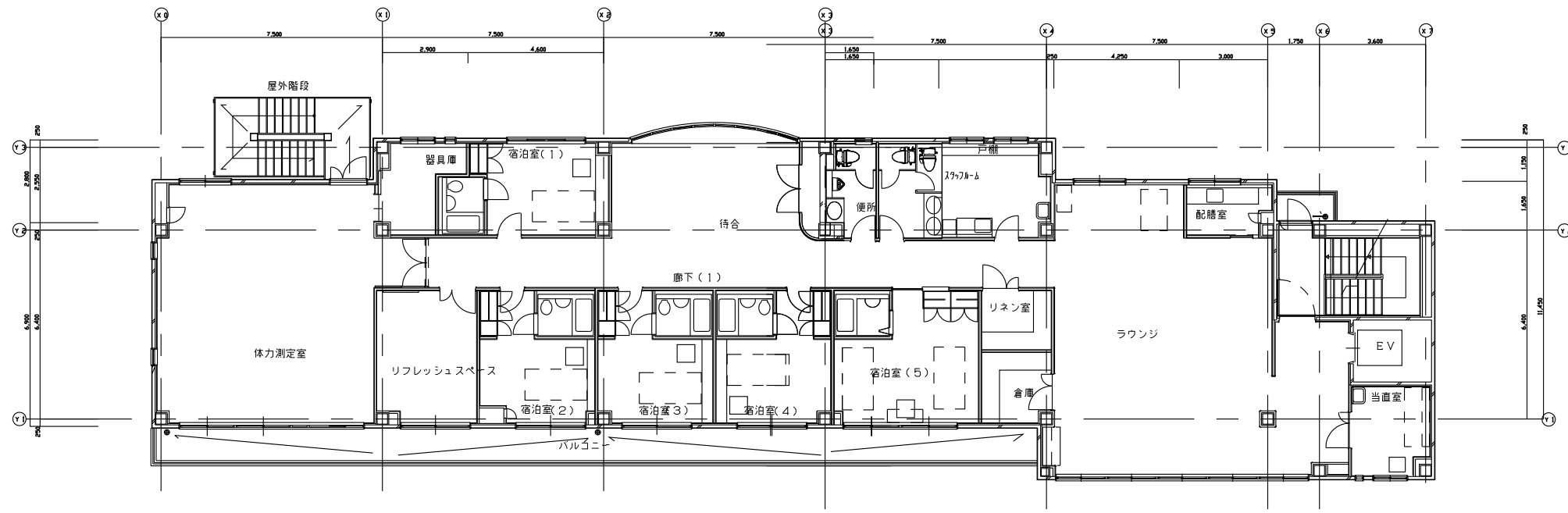

2階

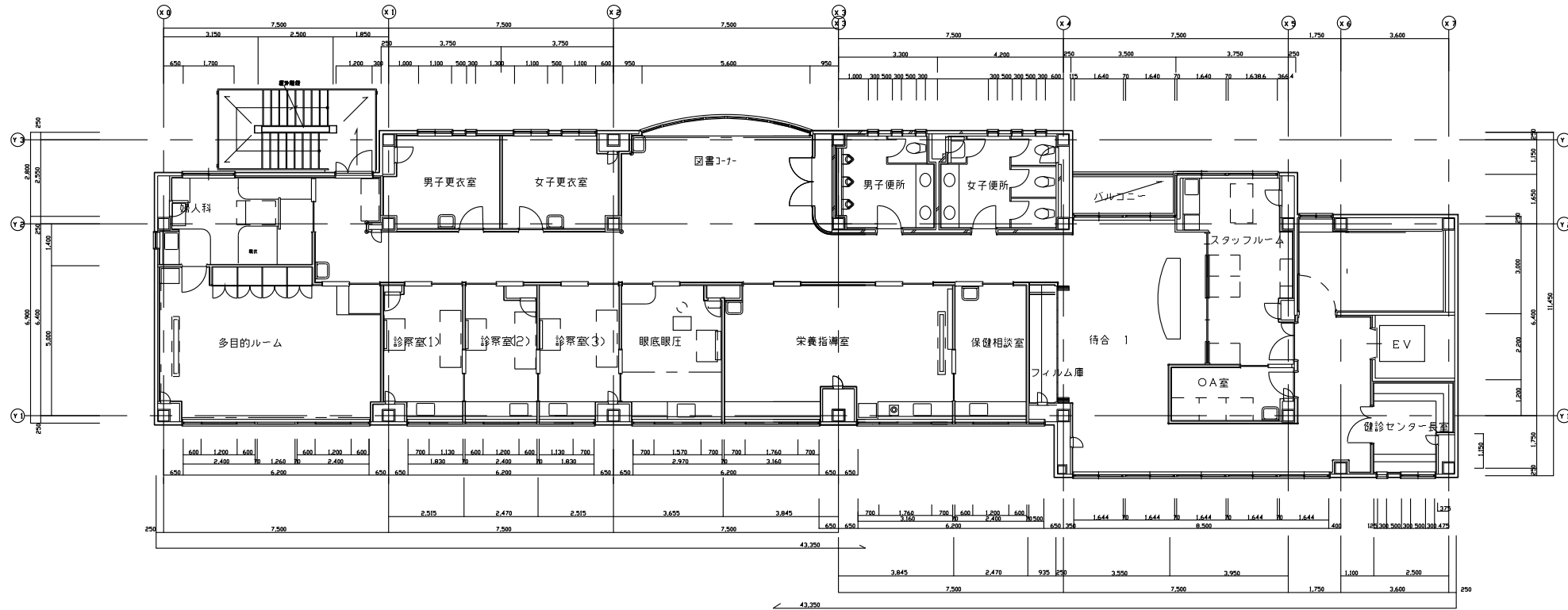

健診センター 1階

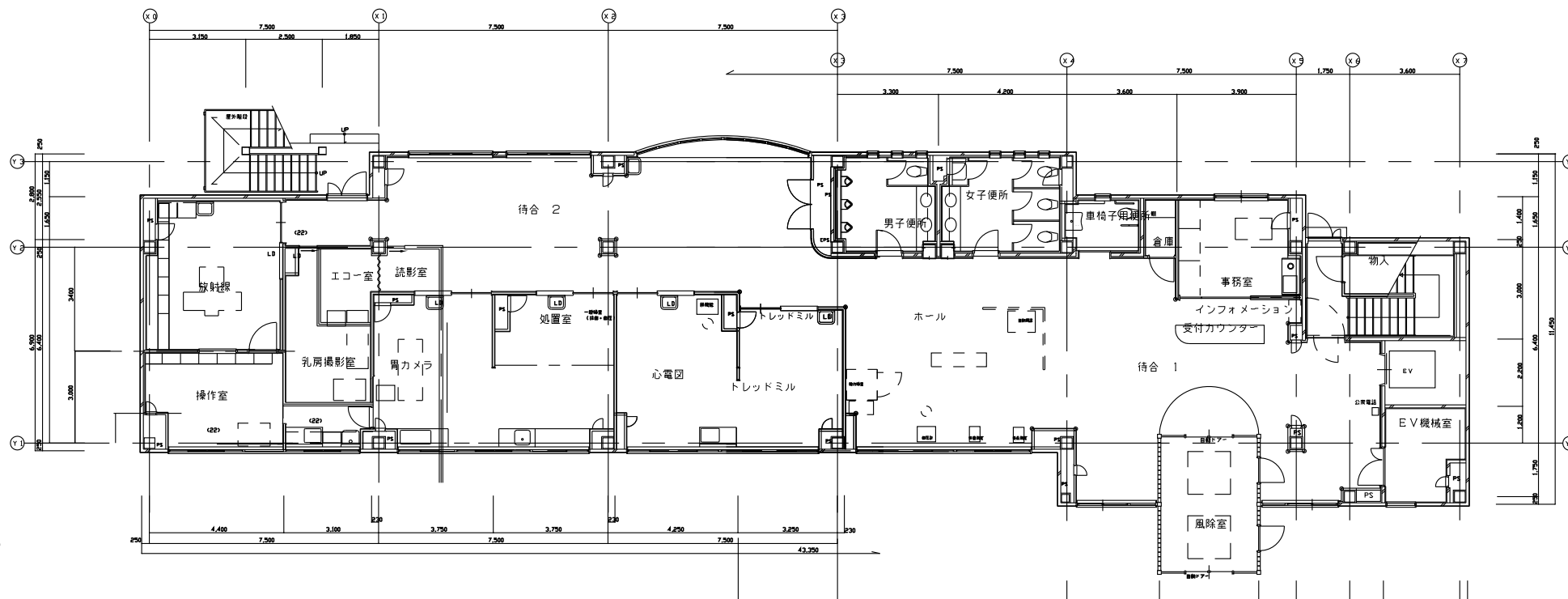

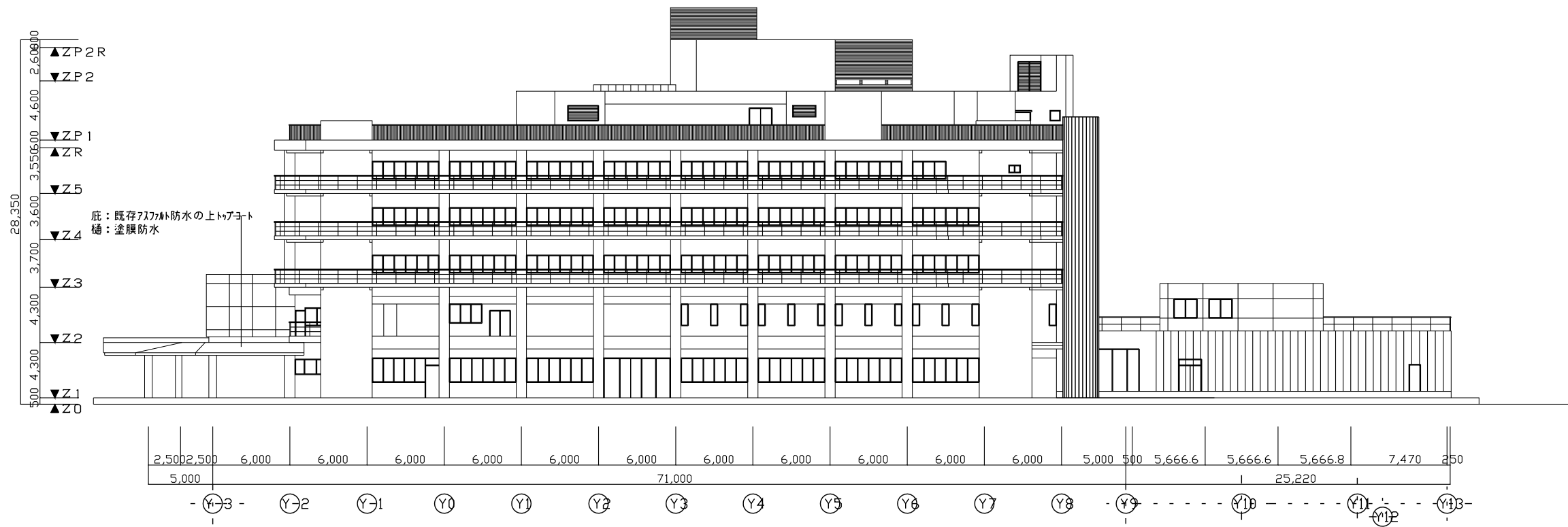

東側立面図 1/400

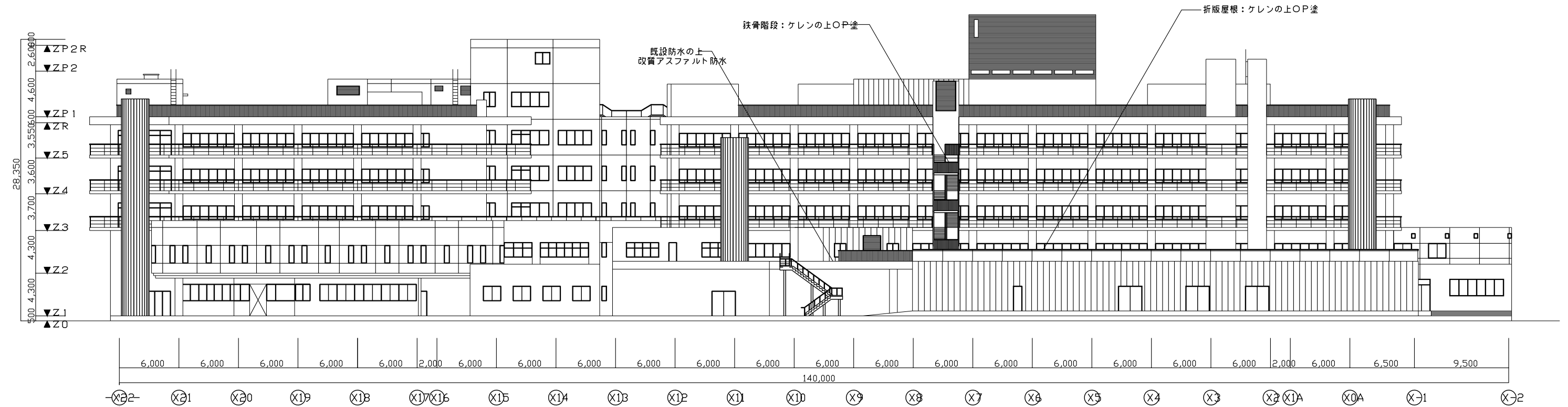

北側立面図 1/400

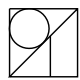
|                               |              |   |  |   |   |          |                 |
|-------------------------------|--------------|---|--|---|---|----------|-----------------|
| 工事名<br>市立島田市民病院 外来診察室出入口等改修工事 | 図面名<br>立面図 2 | 1:300<br>設計<br>平成18年 3月 3日<br>承認<br>年 月 日 正 |  一級建築士事務所<br>イワクラ建築設計 | 島田中央町22-8<br>TEL(0547)37-6933<br>FAX(0547)37-9922 | 一級建築士事務所登録 第(3)4446号<br>一級建築士登録 第195349号<br>岩倉富士男 | 製図<br>検印 | 図面番号<br>A — 1 1 |
|-------------------------------|--------------|---|--|---|---|----------|-----------------|



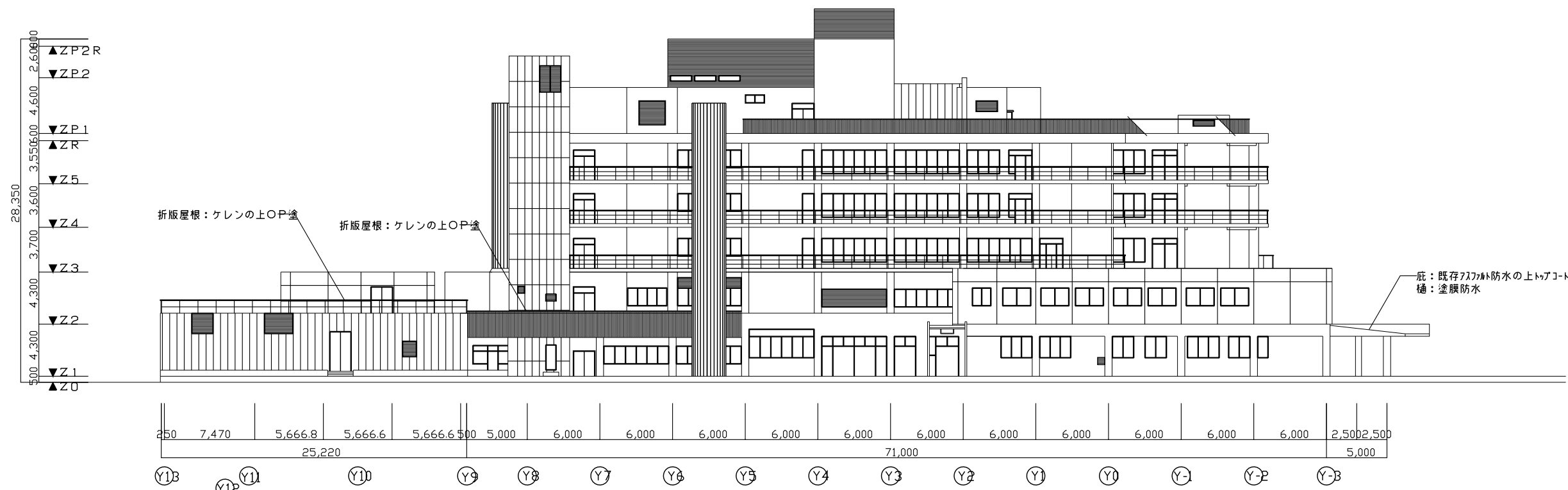

西側立面図 1/400

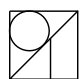

南側立面図 1/400

|                               |              |       |    |             |   |  |   |   |     |                |
|-------------------------------|--------------|-------|----|-------------|---|--|---|---|-----|----------------|
| 工事名<br>市立島田市民病院 外来診察室出入口等改修工事 | 図面名<br>立面図 1 | 1:300 | 設計 | 平成18年 3月 3日 | 訂 |  一級建築士事務所<br>イワクラ建築設計 | 島田中央町22-8<br>TEL(0547)37-6933<br>FAX(0547)37-9922 | 一級建築士事務所登録 第(3)4446号<br>一級建築士登録 第195349号<br>岩倉富士男 | 製図  | 図面番号<br>A — 10 |
|                               |              |       | 承認 |             |   |  |   |   | 年月日 |                |